

## Dónde vives, cómo te cuidan

La realidad de las CCAA y la diversidad de los modelos de cuidados gestionados contados por los presidentes de las organizaciones autonómicas pertenecientes a CEAPs

BABYBOOM

EL VALOR

DEL  
CUIDADO



MONDRAGON  
HOSPITALITY



ASTURIAS

CANTABRIA P. VASCO

LA RIOJA

NAVARRA

GALICIA

CATALUÑA

CASTILLA  
Y LEÓN

ARAGÓN

MADRID

BALEARES

EXTREMADURA

COMUNIDAD  
VALENCIANA

CANARIAS



ANDALUCÍA

CASTILLA  
LA MANCHA

MURCIA



# ANDALUCÍA



**DAVID  
MOLINA**

PRESIDENTE DE CECUA

## 1.- ADAPTACIÓN DE LA NORMATIVA ESTATAL

Como se encuentra la legislación en la CCAA, en relación al acuerdo del Consejo Sectorial (Acuerdo Belarra). Andalucía debe adaptar su normativa al Acuerdo Belarra, pero todavía no ha publicado un decreto específico que incorpore todos los criterios del Acuerdo Belarra en su regulación territorial. Es importante señalar que Andalucía se encuentra en proceso preelectoral.

## 2.- FINANCIACIÓN

Actualización 2025: subida del 4,5% del precio/plaza (residencias y centros de día) sin efecto retroactivo desde 01/01/2025. Forma parte de una senda acumulada de incrementos desde 2019 (≈ +26% para mayores).

**1800€/2000€** | Precio Medio Plaza Privada y Ratio

**313,50€/747,25€** | Prestación Vinculada al Servicio  
de media aprox.

Grado I (Dependencia moderada): 336 €/mes. / Grado II (Dependencia severa): 477,25 €/mes. Grado III (Gran dependencia): 800 €/mes.

**Ratio de 0,50**  
**(Orden 2007y sin contar las de GTC)**

**Ratio**



### 1.- ADAPTACIÓN DE LA NORMATIVA ESTATAL

Capacidad Máxima de los centros	<b>120</b>
% habitaciones Individuales y % Dobles	<b>100% IND.</b>
Metros Habitaciones más baño accesible (todo en unidades de convivencia máx. 15 usuarios)	<b>20m<sup>2</sup></b>
Excepción centros ya construidos	
Ratios	14/200, 1/17 válidos, 1/7 dependientes, 1/5 grandes dependientes

### 2.- FINANCIACIÓN

<b>56,6%</b>	% de Plazas de financiación pública
<b>43,4%</b>	% de Plazas privadas
<b>62,88€/día</b> 72,12€ nuevo marco	Precio Medio Plazas Concertadas y Ratio
<b>1750€/2000€€</b>	Precio Medio Plaza Privada y Ratio
Prestación Vinculada al Servicio	
Grado	Cuantía mensual
<b>I</b>	<b>315€</b>
<b>II</b>	<b>448€</b>
<b>III</b>	<b>751€</b>
<b>10.638</b>	Personas beneficiarias

Ayuda a domicilio  
**10€/hora** Financiados  
Promoción  
autonomía personal  
**90€/mes**

# ASTURIAS



## LEONARDO DÍAZ

PRESIDENTE DE ASCEGE

### 1.- ADAPTACIÓN DE LA NORMATIVA ESTATAL

Capacidad Máxima de los centros **120**

% habitaciones Individuales y % Dobles **100% IND.**

Metros Habitaciones **20m<sup>2</sup>**  
20 m<sup>2</sup>, más baño accesible  
(todo en unidades de convivencia máx. 15 usuarios)

Excepción centros ya construidos

Ratios **14/200, 1/17 válidos, 1/7 dependientes,  
1/5 grandes dependientes**

Adaptación a la normativa paralizada.  
Pendiente de normativa en Asturias.

### 2.- FINANCIACIÓN

**20%** | % de Plazas Concertadas **30%** | % de P. Públicas

**50%** | % de Plazas exclusivamente Privadas

**2060,70€** | Precio Medio Plazas Concertadas y Ratio  
sin IVA aprox.

**2000€** | Precio Medio Plaza Privada y Ratio

**500€** | Prestación Vinculada al Servicio  
de media aprox. Grado I (Dependencia moderada): 336 €/mes. / Grado II (Dependencia severa): 477,25 €/mes.  
Grado III (Gran dependencia): 800 €/mes.

**Ratio: 1/17 válidos (0,59), 1/7 dependientes (0,14) y 1/5  
grandes dependientes (0,2) según RD 14/2021 (en vigor)** | Ratio



### 1.- ADAPTACIÓN DE LA NORMATIVA ESTATAL

Capacidad Máxima de los centros	<b>120</b>
% habitaciones Individuales y % Dobles	<b>100% IND.</b>
Metros Habitaciones 20 m <sup>2</sup> , más baño accesible (todo en unidades de convivencia máx. 15 usuarios)	<b>20m<sup>2</sup></b>
Excepción centros ya construidos	
Ratios	<b>14/200, 1/17 válidos, 1/7 dependientes, 1/5 grandes dependientes</b>

### 2.- FINANCIACIÓN

<b>80%</b>	% de Plazas Concertadas
<b>20%</b>	% de Plazas exclusivamente Privadas
<b>2060,70€</b> sin IVA aprox.	Precio Medio Plazas Concertadas y Ratio
<b>1800€</b>	Precio Medio Plaza Privada y Ratio
<b>300€</b> de media aprox.	Prestación Vinculada al Servicio <small>Grado I (Dependencia moderada): 336 €/mes. / Grado II (Dependencia severa): 477,25 €/mes. Grado III (Gran dependencia): 800 €/mes.</small>
<b>Ratio: 1/17 válidos (0,59), 1/7 dependientes (0,14) y 1/5 grandes dependientes (0,2) según RD 14/2021 (en vigor)</b>	<b>Ratio</b>

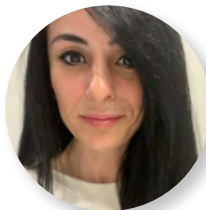

### 1.- ADAPTACIÓN DE LA NORMATIVA ESTATAL

Capacidad Máxima de los centros	<b>120</b>
% habitaciones Individuales y % Dobles	<b>2/3 IND.</b>
Metros Habitaciones Individuales + Baño individual	<b>10m<sup>2</sup></b>
Metros Habitaciones Dobles + Baño	<b>18m<sup>2</sup></b>

#### Excepción centros ya construidos

Los puntos anteriores están exceptuados para los centros ya construidos y son obligatorios a partir del 1 de abril de 2021.

La ratio está por en línea de la determinada en la Resolución del Consejo.

**Ratios** Ad1N se computa en horas/día: 186,5 horas /día por cada 100 plaza. Ad2N se computa por horas/semana: 180 horas/semana por cada 100 plazas.

### 2.- FINANCIACIÓN

**80%** % de Plazas con financiación concertada

**20%** % de Plazas exclusivamente Privadas

**73,49€/día IVA incluido** Precio Medio Plazas Concertadas y Ratio  
+ La ratio de Ad1N+Ad2N es de 0,43

**1.800€** Precio Medio Plaza Privada y Ratio  
+ La ratio de personal es igual para todos los grados de dependencia y tanto para plazas privadas como concertadas.

#### Prestación Vinculada al Servicio

Grado	Cuantía máxima mensual	Cuantía mínima mensual
<b>III</b>	<b>747,25€</b>	<b>200€</b>
<b>II</b>	<b>445,30€</b>	<b>150€</b>
<b>I</b>	<b>313,50€</b>	<b>100€</b>





### 1.- ADAPTACIÓN DE LA NORMATIVA ESTATAL

Capacidad Máxima de los centros **120**

% habitaciones Individuales y % Dobles **100% IND.**

Metros Habitaciones **20m<sup>2</sup>**  
más baño accesible (todo en unidades  
de convivencia máx. 15 usuarios)

Excepción centros ya construidos

Ratios **14/200, 1/17 válidos, 1/7 dependen-  
tes, 1/5 grandes dependientes**

### 2.- FINANCIACIÓN

**20%** | % de Plazas concertadas

**80%** | % de Plazas exclusivamente Privadas

**2060,70€** | Precio Medio Plazas Concertadas y Ratio  
sin IVA aprox.

**1.800€** | Precio Medio Plaza Privada y Ratio

**350€** | Prestación Vinculada al Servicio  
de media aprox.

**48.617** | Personas beneficiarias

**1/17 válidos (0,59), 1/7 dependientes (0,14) y 1/5  
grandes dependientes (0,2) según RD 14/2021 (en** | Ratio

# CASTILLA LA MANCHA



## JUAN CARLOS VEREDA

PRESIDENTE DE ARTECAM

### 1.- ADAPTACIÓN DE LA NORMATIVA ESTATAL

% habitaciones Individuales y % Dobles **50% IND.**

Metros Habitaciones Individuales **14m<sup>2</sup>**  
+ Baño individual

Metros Habitaciones Dobles **18m<sup>2</sup>**  
+ Baño

Excepción centros ya construidos

Ratios **entre 0,28-0,39 atención directa +  
0,12 de indirecta según grado**

CLM (Decreto 2/2022) 50% de plazas en habitaciones individuales para nuevos centros. Las habitaciones dobles no pueden superar las 2 plazas (se prohíben habitaciones triples o cuádruple)

### 2.- FINANCIACIÓN

**70%** | % de Plazas Concertadas

**30%** | % de Plazas exclusivamente Privadas

**1.800€** | Precio Medio Plazas Concertadas y Ratio

**2060,70€** | Precio Medio Plaza Privada y Ratio  
sin IVA aprox.

**490€** | Prestación Vinculada al Servicio  
de media aprox.

**82.000** | Personas beneficiarias

**1/17 válidos (0,59), 1/7 dependientes (0,14) y 1/5  
grandes dependientes (0,2) según RD 14/2021 (en**

**Ratio**



# CATALUÑA



## CINTA PASCUAL

PRESIDENTA DE ACRA

### 1.- ADAPTACIÓN DE LA NORMATIVA ESTATAL

Capacidad Máxima de los centros	<b>NO HAY</b>
% habitaciones Individuales y % Dobles	<b>LIBRE</b>
Metros Habitaciones Individuales + Baño individual	<b>8m<sup>2</sup></b>
Metros Habitaciones Dobles + Baño	<b>12m<sup>2</sup></b>
Excepción centros ya construidos	
Ratios	entre 0,28-0,39 atención directa + 0,12 de indirecta según grado

### 2.- FINANCIACIÓN

<b>65000</b> plazas	70% Financiación Pública y 30% Privada
<b>2342,07€</b> sin IVA aprox.	Precio Medio Plazas Concertadas y Ratio
<b>2500€</b>	Precio Medio Plaza Privada y Ratio
<b>200€/1238,75€</b>	Prestación Vinculada al Servicio de media aprox.
<b>13.968</b>	Personas beneficiarias de PEVS
Ratio atención directa mínimo 0,25 e indirecta 0,10 %	Ratio

Asociación Catalana de Recursos Assistencials



MONDRAGON  
HOSPITALITY

Como se encuentra la legislación en la CCAA, en relación al acuerdo del Consejo Sectorial (Acuerdo Belarra).





### 1.- ADAPTACIÓN DE LA NORMATIVA ESTATAL

Capacidad Máxima de los centros **150**

% habitaciones Individuales y % Dobles **75% IND.**

Metros Habitaciones **12/16m<sup>2</sup>**  
Habitación doble o familiar: superficie mínima de 16 m<sup>2</sup>,  
excluido el cuarto de baño accesible.

Excepción centros ya construidos

Ratios **No. Ratio de gerocultoras a 1 de marzo de 2026 de 0.32**  
**No. Ratio de Atención Directa (AD1N y AD2N): a 1 de marzo de 0.40**

### 2.- FINANCIACIÓN

**66,11%** % de Plazas Concertadas

**2060,70€** Precio Medio Plazas Concertadas y Ratio  
sin IVA aprox.

**2185.5€** Precio Medio Plaza Privada y Ratio

**921,70€** Prestación Vinculada al Servicio  
de media aprox.

**8.761** Personas beneficiarias



# EXTREMADURA



## JUAN CARLOS CAMPÓN

PRESIDENTE DE ASOREX

### 1.- ADAPTACIÓN DE LA NORMATIVA ESTATAL

Capacidad Máxima de los centros **150/180**

% habitaciones Individuales y % Dobles **65% IND.**

Metros Habitaciones Individuales **10m<sup>2</sup>**  
+ Baño individual

Metros Habitaciones Dobles **14m<sup>2</sup>**  
+ Baño

Excepción centros ya construidos

Ratios **entre 0,28-0,39**  
**atención directa**

### 2.- FINANCIACIÓN

**20/25%** % de Plazas Concertadas (1200 camas)

**36%** % de Plazas exclusivamente Privadas

**1710€** Precio Medio Plazas Concertadas y Ratio  
sin IVA aprox.

**1800€** Precio Medio Plaza Privada

Prestación Vinculada al Servicio

Grado	Cuantía mensual
-------	-----------------

<b>I</b>	<b>313,50€</b>
----------	----------------

<b>II</b>	<b>445,30€</b>
-----------	----------------

<b>III</b>	<b>747,25€</b>
------------	----------------



MONDRAGON  
HOSPITALITY

Como se encuentra la legislación en la CCAA, en relación al acuerdo del Consejo Sectorial (Acuerdo Belarra).



# LA RIOJA

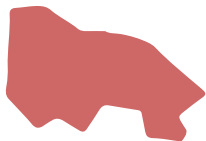

## INÉS AGUADO

PRESIDENTA DE GERONTORIOJA

### 1.- ADAPTACIÓN DE LA NORMATIVA ESTATAL

Capacidad Máxima de los centros	<b>40/200</b>
% habitaciones Individuales y % Dobles Excepcionalmente puede haber triples	<b>NO REGULADO</b>
Metros Habitaciones	<b>7,5m<sup>2</sup></b> por usuario
Excepción centros ya construidos	
Ratios	<b>0,33% AD1N, 0,07% AD2N + Dirección + Trabajo Social</b>

### 2.- FINANCIACIÓN

<b>31%</b>	% de Plazas Concertadas	
<b>42%</b>	% de Plazas exclusivamente Privadas	
<b>2562,3€/2805,6</b> sin IVA aprox.	Precio Medio Plazas Concertadas y Ratio	
<b>2400€</b> hab. doble	<b>2800€</b> hab. indiv.	Precio Medio Plaza Privada y Ratio
<b>747,25/900€</b> de media aprox.	Prestación Vinculada al Servicio	
<b>900</b>	Personas beneficiarias	



MONDRAGON  
HOSPITALITY

Como se encuentra la legislación en la CCAA, en relación al acuerdo del Consejo Sectorial (Acuerdo Belarra).





### 1.- ADAPTACIÓN DE LA NORMATIVA ESTATAL

Capacidad Máxima de los centros **150**

% habitaciones Individuales y % Dobles **50% IND.**  
sólo nuevos centros

Metros Habitaciones **20m<sup>2</sup>**  
Dormitorios: 5,50 metros cuadrados  
en válidos, 7,50 personas con silla de ruedas.

Excepción centros ya construidos

Ratios **Orden 2680/2024 de 7 de noviembre. Residencias menores de 50 plazas, ratio 0,37 para personas en situación de dependencia y de 0,45 para residencias de más de 50 plazas**

### 2.- FINANCIACIÓN

**2587,8€** | Precio Medio Plazas Concertadas y Ratio

**2200€/3500€** | Precio Medio Plaza Privada y Ratio  
sin IVA aprox.

**313€/747€** | Prestación Vinculada al Servicio  
de media aprox.

**31.110** | Personas beneficiarias

NAVARRA



**RAFAEL  
SÁNCHEZ-OSTIZ**

PRESIDENTE DE ANEA

## 1.- ADAPTACIÓN DE LA NORMATIVA ESTATAL

Capacidad Máxima de los centros | **120**

% habitaciones Individuales y % Dobles | **80% IND.  
20% DOBLE**

Metros Habitaciones Individuales | **14m<sup>2</sup>**  
Metros Habitaciones Dobles | **20m<sup>2</sup>**  
+ Baño accesible

**Excepción centros ya construidos**

se establece un periodo transitorio siempre que haya financiación pública. Resto de manera progresiva hasta 2029

**Ratios** | **Atención directa progresivo hasta 2029 que llegará a 0,43 para centros con más de 60% de personas dependientes.-**

## 2.- FINANCIACIÓN

**42%** | % de Plazas Concertadas

**58%** | % de Plazas exclusivamente Privadas

**2776€** | Precio Medio Plazas Concertadas y Ratio  
sin IVA aprox.

**2900€** | Precio Medio Plaza Privada y Ratio

**959€** | Prestación Vinculada al Servicio  
de media aprox.

**904** | Personas beneficiarias

**Ratio: 1/17 válidos (0,59), 1/7 dependientes (0,14) y 1/5 grandes dependientes (0,2) según RD 14/2021 (en vigor)** | **Ratio**

## Gobernanza relacional en la implementación de políticas



**JOSÉ MARÍA  
TORO**

PRESIDENTE DE AERTE



**MÓNICA  
REIG**

DIRECTORA ASOCIADA, CENTRO DE  
GOBERNANZA PÚBLICA DE ESADE

**BABYBOOM**  
**EL VALOR**  
**DEL**  
**CUIDADO**

#BABYBOOM

EL VALOR  
BABYBOOM V  
DEL  
CUIDADO

P A U S A P A R A C A F É



MONDRAGON  
HOSPITALITY



## Las personas que cuidan



**PILAR RAMOS**

PRESIDENTA DE AMADE



**VERÓNICA GARCÍA BARÓN**

TERAPEUTA OCUPACIONAL DE  
RESIDENCIA NTRA. SRA. DEL ROSARIO



**CARMEN ÁREAS CRESPO**

AUXILIAR DE ENFERMERÍA DE LEÓN



**JOSÉ MARÍA DELGADO**

MÉDICO-GERIATRA Y DIRECTOR DE  
CENTROS GERONTOLÓGICOS LACORT



## Nuevas longevidades



**JUAN CARLOS  
CAMPÓN**

PRESIDENTE DE ASOREX



**JAVIER  
YANGUAS**

DR. EN PSICOLOGÍA  
BIOLÓGICA Y DE LA SALUD

**BABYBOOM**

**EL VALOR**

**DEL  
CUIDADO**



HUMANITY  
AT WORK

**MONDRAGON  
HOSPITALITY**





## A través de la imagen

PROYECCIÓN TRAILER "100 DÍAS CON LA TATA"

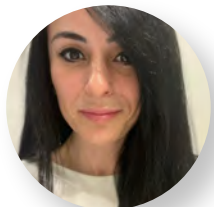

**JULIA  
GURRUCHAGA**

PRESIDENTA DE CESADE



**MIGUEL ÁNGEL  
MUÑOZ**

ACTOR Y DIRECTOR DE CINE

**BABYBOOM**

**EL VALOR**

**DEL  
CUIDADO**



**MONDRAGON  
HOSPITALITY**



■ En primera persona



**ANA GONZÁLEZ**

ENFERMERA-DIRECTORA  
RESIDENCIA ÁVILA



**HELENA BIANCO**

CANTENTE



**CARMEN PALMERO**

CATEDRÁTICA Y PROFESORA  
EMÉRITA DE LA UBU



**MARÍA ÁNGELES ORTEGA**

PSIQUIATRA



**GONZALO GONZÁLEZ**

**DE VEGA POMAR**

PERIODISTA



MONDRAGON  
HOSPITALITY



# ■ CLAUSURA

BABYBOOM

EL VALOR

DEL  
CUIDADO



**RAFAEL  
SÁNCHEZ-OSTIZ**

PRESIDENTE DE CEAPS



MONDRAGON  
HOSPITALITY



# CEAPS

Andalucía - **Cecua**

Aragón - **Arade**

Asturias - **Ascege**

Cantabria - **Cesade**

Castilla La Mancha - **Artecam**

Castilla y León - **Acalerte**

Comunidad de Madrid - **Amade**

Comunidad Valenciana - **Aerte**

Cataluña - **Acra**

Galicia

Extremadura - **Asorex**

Islas Canarias - **Acasa**

La Rioja - **Gerontorioja**

**Macrosad**

Murcia

Navarra - **Anea**

País Vasco

**Tunstall - Televida**

**Vitalia Home**

